

Osiedle II Bl. 3 Remont chodnika

| Nr | Podstawa, opis robót | Jm | Ilość |
|----|---|-------|---------|
| 1 | KNR 2-31 0815/01 Rozebranie chodników, wysepek przystankowych i przejść dla pieszych z płyt betonowych o wymiarach 35x35x5cm na podsypce piaskowej 63*1,5+7,5*1,5+11,0*1,5+12,5*1,5+13,5*1,5+3,0*1,0*4 | m2 | 173.250 |
| | | razem | 173.250 |
| 2 | KNR 2-31 0814/01 Rozebranie obrzeży o wymiarach 6x20cm, na podsypce piaskowej 63*2+7,5*2+11*2+13,5*2 | m | 190.000 |
| | | razem | 190.000 |
| 3 | KNR 2-31 0101/01 Koryta o głębokości 20 cm wykonywane mechanicznie na całej szerokości jezdni i chodników w gruncie kategorii I-IV | m2 | 173.250 |
| 4 | KNR 2-31 0407/03 Obrzeża betonowe o wymiarach 30x8cm na podsypce piaskowej, z wypełnieniem spoin piaskiem 63*2+13,5*2+12,5*2 | m | 178.000 |
| | | razem | 178.000 |
| 5 | KNR 2-31 01 0300/01 Chodniki z kostki brukowej betonowej prostokątnej 20x10cm o grubości 6cm na podsypce piaskowej 63,0*1,50+13,0*1,5+12,5*1,5 | m2 | 132.750 |
| | | razem | 132.750 |
| 6 | KNR 4-01 0108/11 Wywiezienie gruzu spryzmowanego samochodami samowyladowczymi na odległość do 1km 82,5*0,05+75*0,25*0,06 | m3 | 5.250 |
| | | razem | 5.250 |
| 7 | KNR 4-01 0108/12 Wywiezienie gruzu spryzmowanego samochodami samowyladowczymi - na każdy następny 1km ponad 1km | m3 | 5.250 |
| 8 | Kalkulacja indywidualna Utylizacja gruzu | m3 | 5.250 |
| 9 | KNR 2-01 0301/01 Roboty ziemne w gruncie kategorii I-II z transportem urobku samochodami samowyladowczymi na odległość do 1km | m3 | 25.000 |
| 10 | KNR 2-01 0313/04 Ręczne formowanie nasypów z gruntu kategorii I-II dowożonego samochodami skrzyniowymi z otwieranymi tyłami | m3 | 25.000 |
| 11 | Kalkulacja indywidualna Wykonanie kinety odprowadzającej wodę deszczową | szt | 3.000 |

ZASTĘPCA DYREKTORA

Wiesław Lange

INSPEKTOR NALEŻYRU
Robót BudowlanychZdzisław Milonowski
Inst. Bud. SUW 64

Ludwika Waryńskiego

Zośolowie Mooler nizocypne stęgn
piezżego Osiedle II bl 3 Sumowski

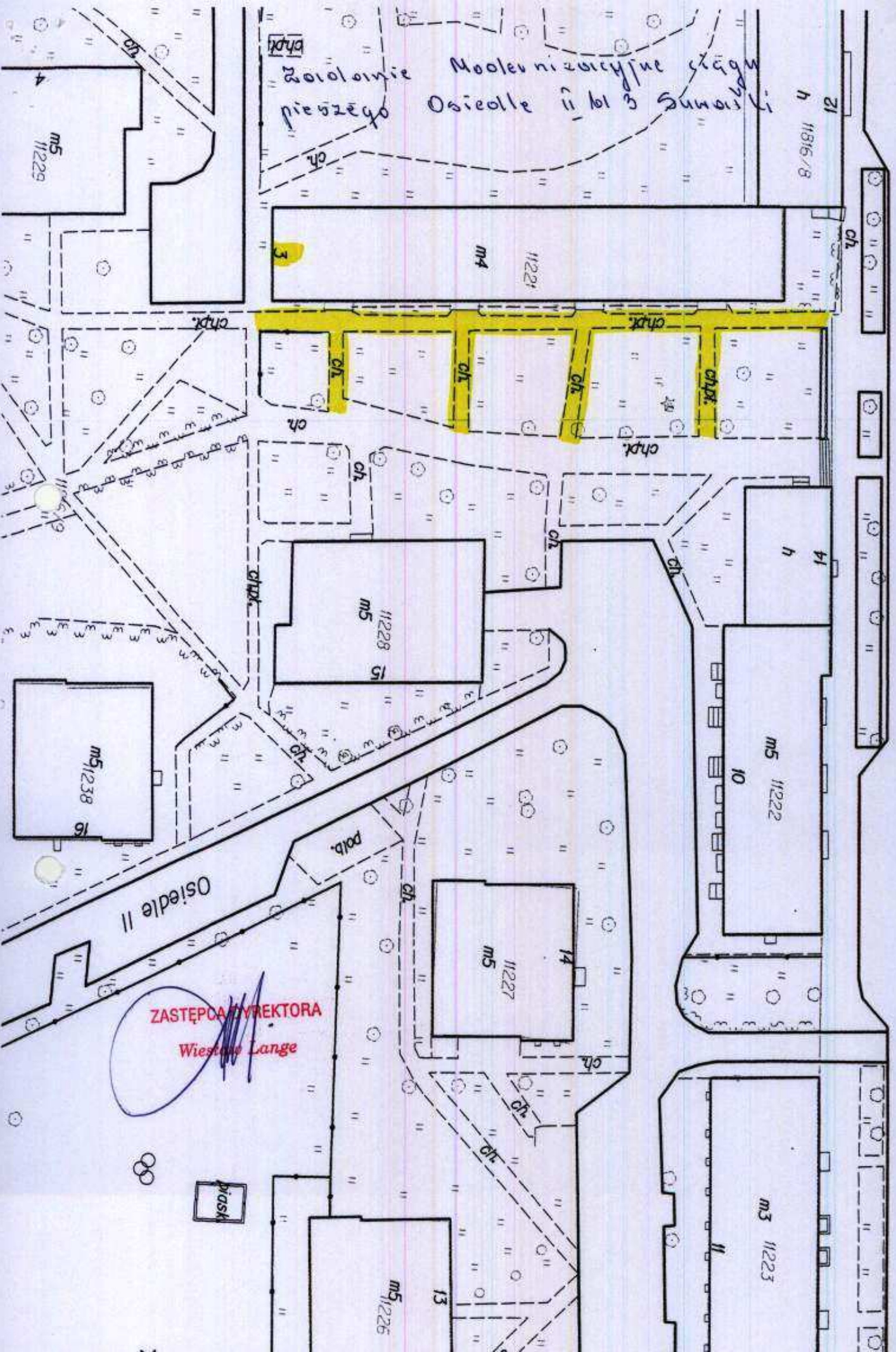

ZASTĘPCA DYREKTORA
Wiestaw Lange

piaski

Osiedle II BE. 4 Remont chodnika

| Nr | Podstawa, opis robót | Jm | Ilość |
|----|---|-------|-----------|
| 1 | KNR 2-31 0815/01 Rozebranie chodników, wysepek przystankowych i przejść dla pieszych z płyt betonowych o wymiarach 35x35x5cm na podsypce piaskowej 11,0*2,0+8,0*1,5+6,0*2,0+20,0*2,0 | m2 | 86,000 |
| | | razem | m2 86,000 |
| 2 | KNR 2-31 0814/01 Rozebranie obrzeży o wymiarach 6x20cm, na podsypce piaskowej 11,0*2+8,0*2+6,0*2+20,0*2 | m | 90,000 |
| | | razem | m 90,000 |
| 3 | KNR 2-31 0101/01 Koryta o głębokości 20 cm wykonywane mechanicznie na całej szerokości jezdni i chodników w gruncie kategorii I-IV | m2 | 86,000 |
| 4 | KNR 2-31 0407/03 Obrzeża betonowe o wymiarach 30x8cm na podsypce piaskowej, z wypełnieniem spoin piaskiem 11,0*2,0+8,0*1,5+6,0*2+20,0*2+15,0*2 | m | 116,000 |
| | | razem | m 116,000 |
| 5 | KNR 2-31u1 0300/01 Chodniki z kostki brukowej betonowej prostokątnej 20x10cm o grubości 6cm na podsypce piaskowej 11,0*2,0+8,0*1,50+6,0*2,0+20,0*2,0 | m2 | 86,000 |
| | | razem | m2 86,000 |

ZASTĘPCA DYREKTORA

Wiesław Lange

INSPEKTOR NADZORU
Robót Budowlanych

Zdzisław M...
Upr. Bud. SUW 81/81

Łobozanie
Pienazego

Mooles nizozel
Osiedle II

ciagu
Dunwoi Koch

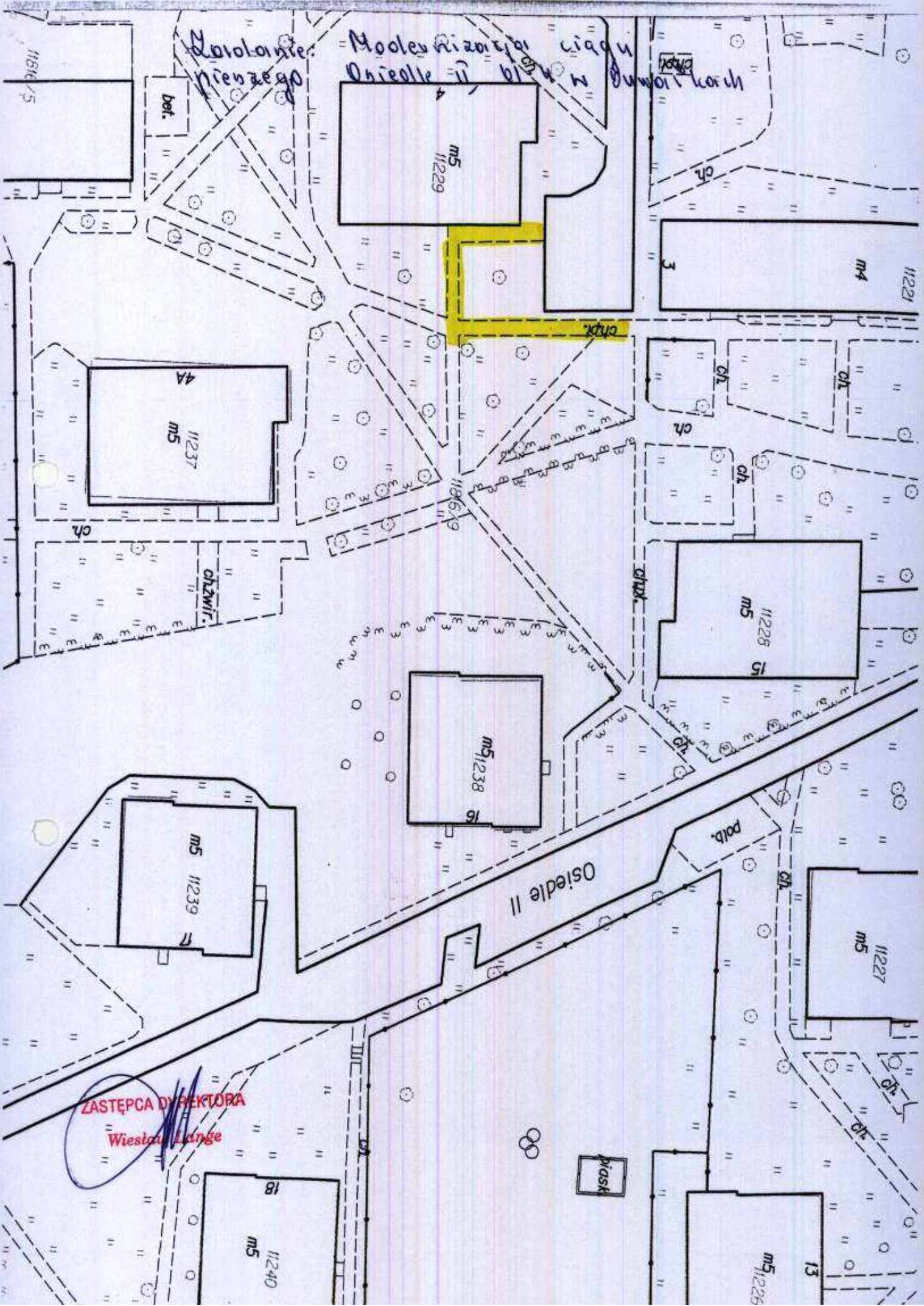

ZASTĘPCA DYREKTORA
Wiestaw Lange

11215

bet.

m5
11229

3

m4

11221

4A

m5

11237

ch

chzwif.

11269

m5

15

chuk

m5

16

m5

17

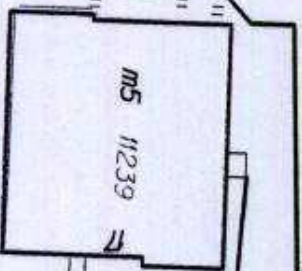

Osiedle II

polb.

m5

11227

10

10

10

10

prask

18

m5

11240

m5

11226

13

Osiedle II BI - 4A - Remont chodnika

| Nr | Podstawa, opis robot | Jm | Ilość |
|----|---|----------|---------|
| 1 | KNR 2-31 0815/01 Rozzbranie chodników, wysepek przystankowych i przejść dla pieszych z płyt betonowych o wymiarach 35x35x5cm na podsypce piaskowej 13,5*2,0+17,5*2,0+9,0*1,5+15,0*1,5+3,0*1,5+17,5*2,0 | m2 | 137.500 |
| | | razem m2 | 137.500 |
| 2 | KNR 2-31 0814/01 Rozzbranie obrzeży o wymiarach 6x20cm, na podsypce piaskowej 13,5*2+17,5*2+9,0*2+15,0*2+3,0*2+17,5*2 | m | 151.000 |
| | | razem m | 151.000 |
| 3 | KNR 2-31 0101/01 Koryta o głębokości 20 cm wykonywane mechanicznie na całej szerokości jezdni i chodników w gruncie kategorii I-IV | m2 | 137.500 |
| 4 | KNR 2-31 0407/03 Obrzeża betonowe o wymiarach 30x8cm na podsypce piaskowej, z wypełnieniem spoin piaskiem 13,50*2+17,5*2+9,0*2+15,0*2+3,0*2+17,5*2 | m | 151.000 |
| | | razem m | 151.000 |
| 5 | KNR 2-31u1 0300/01 Chodniki z kostki brukowej betonowej prostokątnej 20x10cm o grubości 6cm na podsypce piaskowej 13,5*2,0+17,5*2,0+9,0*1,5+15,0*1,5+3,0*1,50+17,5*2,0 | m2 | 137.500 |
| | | razem m2 | 137.500 |
| 6 | KNR 4-01 0108/11 Wywiezienie gruzu spryzmowanego samochodami samowyladowczymi na odleglosc do 1km 151*0,05 | m3 | 7.550 |
| | | razem m3 | 7.550 |

ZASTĘPCA DYREKTORA

Wiesław Lange

INSPEKTOR NADZORU
Robot BudowlanychZdzisław Matusz
Upr. Bud. SUW 0481

Zobolnienie: Molekularna
ciagu piernego
Obiekt: Dąb Polle

bl 4A

m4
11235

m5
11229

K2
6A

4A
m5
11237

11236/9

m5
11238
16

ZASTĘPCA DYREKTORA
Wiesław Lange

11187
11185
11183
11181
11179

m5
11239

Osiedle II

m5
11244

11243
11242
11241
11240
11239
11238
11237
11236
11235
11234
11233
11232
11231
11230

18
m5
11240

PRUSKI